



# EKSPERCI

## MOTORYZACYJNI I MASZYNOWI SP. Z O.O.

Członek Stowarzyszenia Rzeczoznawców Motoryzacyjnych i Maszynowych oraz Biegłych POLEKSMOT w Katowicach



40-219 Katowice, ul. Kujawska 4  
e-mail: [biuro@eksperci.katowice.pl](mailto:biuro@eksperci.katowice.pl) [www.eksperci.katowice.pl](http://www.eksperci.katowice.pl)  
tel. 513 066 708

Korzystamy z oprogramowania:



WYCENA Nr: E/996/19

z dnia: 2019/08/06

Wykonawca wyceny : mgr inż. Grzegorz Sadowski

Właściciel: BYTOMSKIE PRZEDSIĘBIORSTWO KOMUNALNE SP. Z O.O.

Adres: ul. KOŚCIUSZKI 11, 41-902 BYTOM

Zadanie: Określenie wartości rynkowej pojazdu

### DANE IDENTYFIKACYJNE POJAZDU

Dane: [O] VIII-2019

Marka: SKODA Model pojazdu: Octavia III 2.0 TDI-CR MR`18  
Wersja: Style 4x4 DSG Nr rejestracyjny: SY2940J Rok prod.: 2017  
Rodzaj pojazdu: Samochód osobowy VIN: TMBLJ9NE6J0015042

Nr INFO-EKSPERT	034-03750
Data pierwszej rejestracji	2017/09/29
Wskazanie drogomierza	31863 km
Okres eksploatacji pojazdu (17/09/29-19/08/15)	23 mies.
Kolor powłoki lakierowej, (rodzaj lakieru)	CZARNY METALIK 2-warstwowy z efektem metalicznym
Dop. masa całkowita	2038 kg
Rodzaj nadwozia	kombi (uniwersalne) 5 drzwiowe
Rodzaj silnika	z zapłonem samoczynnym
Pojemność / Moc silnika	1968 ccm / 110kW (150KM)
Doładowanie	Turbosp. z chłodn. powietrza
Liczba cylindrów / Układ cylindrów / Liczba zaworów	4 / rzędowy / 16
Rodzaj skrzyni biegów	automatyczna
Rodzaj napędu	4x4

### WYPOSAŻENIE STANDARDOWE (2017.01-2017.12)

L.p.	Nazwa elementu wyposażenia	L.p.	Nazwa elementu wyposażenia
1	ABS - system zapobiegający blokowaniu kół	28	Schówek na okulary
2	Blokada mechanizmu różnicowego EDS	29	Spryskiwacze reflektorów
3	Czujniki parkowania - przód/tył	30	Sygnalizacja niezapiętych pasów bezpieczeństwa na wszystkich miejscach
4	Czujniki parkowania - tył	31	Sygnalizacja otwartych drzwi
5	Fotel kierowcy z regulacją wysokości i odcinka lędźwiowego	32	Sygnalizacja pozostawienia włączonych świateł
6	Fotel pasażera z regulacją wysokości i odcinka lędźwiowego	33	System DSR
7	Funkcja SMART LINK	34	System dystrybucji siły hamowania elektroniczny EBV
8	Głośniki 8 szt.	35	System elektronicznej kontroli toru jazdy ESP
9	Gniazdo 12V w bagażniku	36	System kontroli ciśnienia w oponach
10	Hamulec antykolizyjny	37	System kontroli poślizgu ASR/MSR
11	Immobilizer	38	System pokolizyjny ACS
12	Instalacja telefonu GSM (Bluetooth)	39	System stabilizacji toru jazdy przyczepy TSA
13	Kierownica i dźwignia zmiany biegów pokryte skórą	40	System Start/Stop

14	Klimatyzacja automatyczna Climatronic 2 strefowa	41	System wspomagający hamowanie w zakrętach
15	Kurtyny powietrzne boczne	42	System wspomagania ruszania pod górę
16	Lusterka zewnętrzne podgrzewane, regulowane i składane elektrycznie	43	Szyby przyciemniane
17	Lusterko wewnętrzne z czujnikiem wilgotności	44	Szyby regul. elektr. z mech. zapobieg. przycięciu tylne
18	Mocowanie fotelika dziecięcego ISOFIX na tylnym siedzeniu	45	Światła do jazdy dziennej
19	Pakiet Chrom	46	Światła p/mgielne przednie
20	Poduszka powietrzna kierowcy	47	Tarcze kół alum. 17"
21	Poduszka powietrzna kolanowa kierowcy	48	Tempomat
22	Poduszka powietrzna pasażera z możliwością odłączenia	49	Wspomaganie układu kierowniczego
23	Poduszki powietrzne boczne przednie	50	Wycieraczka szyby tylnej
24	Radioodtwarzacz Skoda Auto Bolero CD + MP3	51	Wykończenie wnętrza okleiną drewnopodobną
25	Reflektory halogenowe elipsoidalne	52	Wyświetlacz Maxi-DOT
26	Relingi dachowe czarne	53	Zamek centralny zdalnie sterowany + 2 kluczyki składane
27	Roleta do bagażnika	54	Zestaw naprawczy opon

### WYPOSAŻENIE DODATKOWE

L.p.	Nazwa elementu wyposażenia	Wartość [PLN]
1	Asystent świateł drogowych Światła mijania włączane automatycznie Asystent świateł drogowych	350
2	DRIVE SET UP wybór profilu jazdy	281
3	Fotel kierowcy z pełną regulacją elektr. + pamięć położenia	1 160
4	Fotele przednie podgrzewane	419
5	Kamera cofania	818
6	Kierownica wielofunkcyjna ogrzewana, pokryta skórą (dopłata)	503
7	Koło zapasowe pełnowymiarowe	212
8	Lakier metalizowany	1 173
9	Lusterka zewnętrzne pakiet (dopłata)	265
10	Lusterko wewnętrzne ściemniane automatycznie	92
11	Ogrzewanie niezależne	1 887
12	Oświetlenie AMBIENTE	281
13	Podłoga bagażnika wielofunkcyjna	304
14	Poduszki powietrzne boczne 2 rzędu siedzeń	833
15	Pokrywa bagażnika sterowana elektrycznie	706
16	Reflektory bi-ksenonowe LED + spryskiwacze + doświetl. łuków (dopłata)	2 116
17	Reflektory p/mgielne przednie (dopłata)	46
18	Relingi dachowe w kolorze srebrnym (dopłata)	281
19	Sound System CANTON (10 głośników, equalizer, moc 570 W)	941
20	System Front Assist	585
21	System nawigacji satelitarnej Columbus	2 782
22	System ostrzegający przed zjechaniem z pasa ruchu	1 058
23	Światła tylne LED	281
24	Tapicerka Alcantara/skóra	2 450
25	Tarcze kół alum. 18" (dopłata)	879
26	Tempomat aktywny z systemem Front Assist (dopłata)	1 130

### OPIS ZAMONTOWANEGO W POJEZDZIE OGUMIENIA

Koło	Marka, typ	Bieżnik [mm]	Zużycie [%]
Przednie lewe:	NOKIAN TYRES 225/40 R18 92V XL WR D4 TL	5,0	59
Przednie prawe:	NOKIAN TYRES 225/40 R18 92V XL WR D4 TL	6,0	46
Tylne lewe:	NOKIAN TYRES 225/40 R18 92V XL WR D4 TL	7,5	28
Tylne prawe:	NOKIAN TYRES 225/40 R18 92V XL WR D4 TL	7,5	28

### KOREKTY

WARTOŚĆ BAZOWA BRUTTO (27 mies.) ..... **82 900 PLN**

**KOREKTA ZA WYPOSAŻENIE DODATKOWE ..... 21 833 PLN**

Wypożyczenie pojazdu powoduje powiększenie wartości pojazdu, gdy jest wyposażeniem ponadstandardowym oraz jest sprawne, czyli zdolne do spełnienia swojej funkcji. Wielkość korekty wartości bazowej, związanej z wyposażeniem dodatkowym pojazdu została określona na podstawie udziału tego wyposażenia w wartości standardowo wyposażonego nowego pojazdu z uwzględnieniem amortyzacji pojazdu i zwiększonej amortyzacji jego wyposażenia.

**KOREKTA ZA PIERWSZĄ REJESTRACJĘ ..... 2 725 PLN**

Korekta uwzględnia wpływ daty pierwszej rejestracji pojazdu (pierwszego dopuszczenia do ruchu po zakupieniu pojazdu nowego) na jego wartość. Przyjmuje się, że pojazd bazowy został zarejestrowany po raz pierwszy 2017/05/15. Pojazd wyceniany został zarejestrowany 4 miesiące później, zatem jego okres eksploatacji jest krótszy od okresu eksploatacji pojazdu bazowego i stąd wynika dodatnia korekta wartości.

**KOREKTA ZA PRZEBIEG ..... 2 126 PLN**

Korekta uwzględnia wpływ przebiegu pojazdu na jego wartość. Wartość bazowa (skorygowana o wpływ pierwszej rejestracji) została określona dla przebiegu normatywnego 46 000 km. Zweryfikowany przebieg wycenianego pojazdu jest mniejszy od normatywnego o - 137 km. Powoduje to zastosowanie korekty wartości w wysokości 1,98%.

**KOREKTA ZA OGUMIENIE ..... 59 PLN**

Korekta uwzględnia wpływ stanu ogumienia na wartość pojazdu. Zużycie poszczególnych opon zostało określone z uwzględnieniem zmierzonej wysokości ich bieżnika. Punktem odniesienia jest ogumienie o zużyciu 42% określonym na podstawie rzeczywistego przebiegu pojazdu - 31863 km.

**KOREKTY RÓŻNE ..... - 13 229 PLN**

W tym:	[%]	Wart. [PLN]
Korekta ze względu na liczbę właścicieli (2)	-3,0	-3 287
<p>Najwyższą wartość uzyskują na rynku pojazdy kupowane od pierwszego właściciela. Większa liczba użytkowników szczególnie dla pojazdów kilkuletnich oznacza najczęściej niższą dbałość o pojazdy, co powoduje obniżenie ich wartości rynkowej.</p> <p>Wartość korekty została oszacowana automatycznie na podstawie podanej liczby właścicieli: 2 oraz okresu eksploatacji pojazdu: 23 mies.</p>		
Szczególny charakter eksploatacji	-3,0	-3 287
<p>Negatywny wpływ na wartość rynkową może mieć używanie pojazdu w nietypowych warunkach, jak też w nietypowy sposób, np.: do nauki jazdy, do jazd sportowych i testowych, samochodu osobowego do celów zarobkowych, częsta jazda z przyczepą przez samochód osobowy lub terenowy, itp. Wielkość tej korekty szacuje się w zależności od intensywności i okresu eksploatacji pojazdu w szczególny sposób.</p> <p>W pojeździe stwierdzono: wykorzystywanie pojazdu do jazd testowych.</p> <p>ZGODNIE Z INFORMACJĄ UDOSTĘPNIONĄ PRZEZ ZLECENIODAWCĘ WYCENY POJAZD W PIERWSZYM ETAPIE EKSPLOATACJI BYŁ POJAZDEM PREZENTACYJNYM DEALERA</p>		
Regionalna sytuacja rynkowa	-3,0	-3 287
<p>Wartości rynkowe określonych marek i typów używanych pojazdów mogą kształtować się na odmiennym poziomie w różnych regionach Polski. Katalogi i bazy danych programów komputerowych zawierają uśrednione wartości rynkowe w skali całego kraju. Odbiegające od uśrednionych notowania rynkowe wycenianego pojazdu w rejonie jego użytkowania mogą stanowić podstawę do zastosowania korekty jego wartości. Wysokości stosowanych korekt wynikają z analizy przeprowadzonej w oparciu o regionalne zróżnicowanie rynkowych wartości poszczególnych marek i typów pojazdów.</p> <p>Wycena wartości pojazdu na styczeń na kwotę 108 400 - brak zainteresowania pojazdem.</p>		
Konieczne naprawy pojazdu	-3,1	-3 368
<p>Konieczność wykonania naprawy wycenianego pojazdu jest podstawą do obniżenia jego wartości w stosunku do wartości pojazdu sprawnego. O wielkości korekty decyduje koszt naprawy przywracającej pojazd do stanu technicznego odpowiedniego do okresu użytkowania pojazdu, jego przebiegu i ogólnego stanu technicznego.</p> <p>POKRYWA PRZEDNIA PORYSOWANA /DO POLEROWANIA/, DACH WGNIECIONY PUNKTOWO/NAPRAWA SMART/ ORAZ SZYBA CZOŁOWA Z ODPARYSIEM W POLU WIDZENIA KIEROWCY DO WYMIANY.</p> <p>POJAZD PO PÓLROZCZNYM PRZESTOJU W GARAŻY - WYMAGANA KONTROLA UKŁADU KLIMATYZACJI, WYMIANA OLEJU SILNIKOWEGO ORAZ WKŁADÓW FILTRÓW POWIETRZA, OLEJU I PALIWA.</p> <p>PRZYJĘTO KOREKTĘ ZGODNIE Z ZAŁĄCZONYM KOSZTORYSEM.</p>		

Wartość rynkowa brutto wyżej zidentyfikowanego pojazdu, określona na miesiąc sierpień 2019 roku wynosi:

**96400 PLN**

(słownie: dziewięćdziesiąt sześć tysięcy czterysta złotych)

w tym VAT (23,0%) 18026,02 PLN

Wartość określono na podstawie:

- notowań wartości rynkowych z bazy pojazdów "Komputerowego Systemu INFO-EKSPERT" na VIII-2019 zaakceptowanych przez wykonawcę opinii,
- korekt mających wpływ na wartość pojazdu.

**EKSPERCI**  
MOTORYZACYJNI I MASZYNOWI sp. z o.o.  
ul. Kujawska 4, 40-219 Katowice  
NIP 954 27 60 750  
tel. 513 035 705

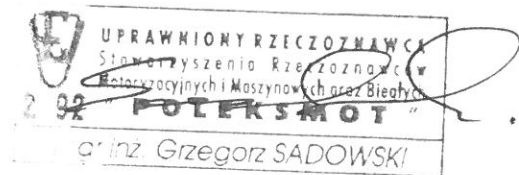

**DOKUMENTACJA FOTOGRAFICZNA**

do wyceny nr: E/996/19

z dnia: 2019/08/06

**DANE IDENTYFIKACYJNE POJAZDU**

Dane: [O] VIII-2019

Marka: SKODA

Model pojazdu: Octavia III 2.0 TDI-CR MR`18

Wersja: Style 4x4 DSG

Nr rejestracyjny: SY2940J

Rok prod.: 2017

Rodzaj pojazdu: Samochód osobowy



SY2940J\_(1)



SY2940J\_(2)



SY2940J\_(23)



SY2940J\_(24)

UPRAWNIENIA  
Stawa Rzeczoznawca  
Motorzystycznych i Motocyklowych oraz Biegłych  
SY2940J\_(22)  
mgr inż. Grzegorz SADOWSKI

WIOSNY RZECZOZNAWCA  
yszenia Rzeczoznawców  
ych i Mocykowycy Biegłych  
SY2940J\_(24)  
mgr inż. Grzegorz SADOWSKI

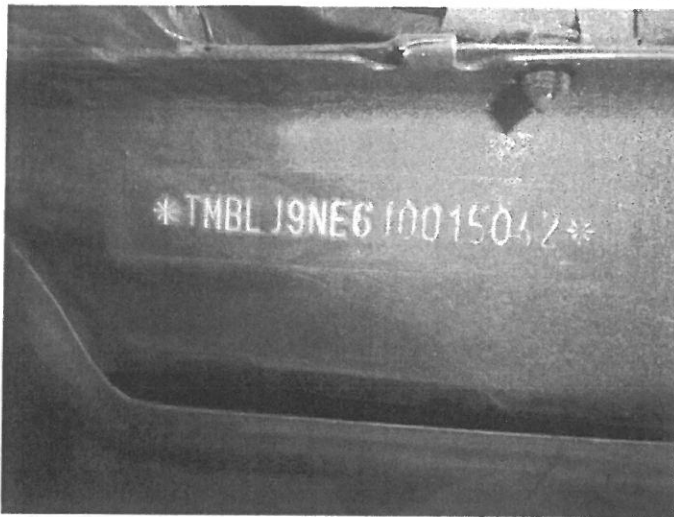

DSC09343

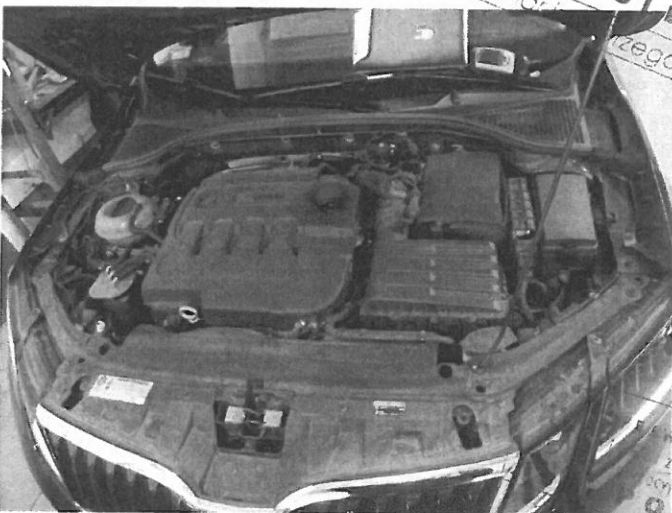
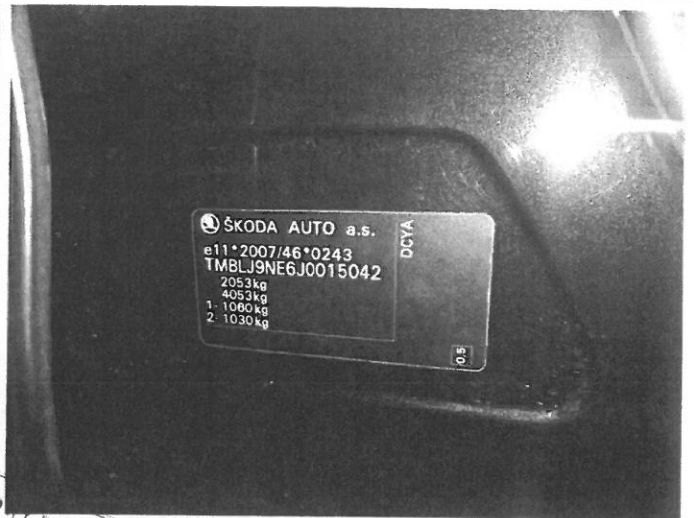

SY2940J\_(35)

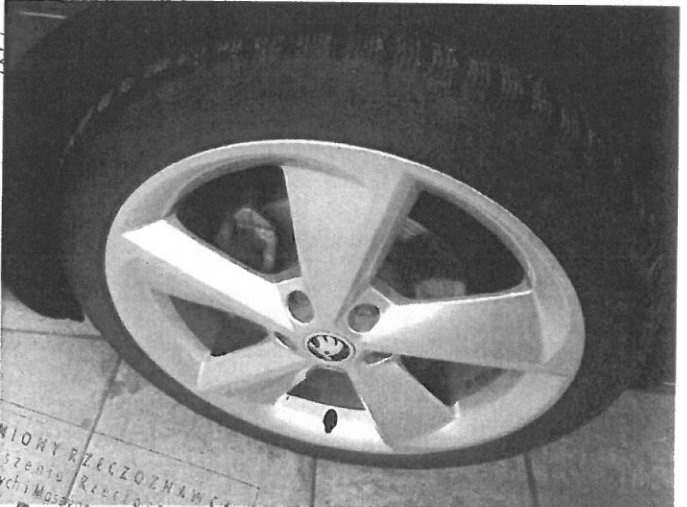

SY2940J\_(25)



SY2940J\_(26)



SY2940J\_ (27)



SY2940J\_ (28)



SY2940J\_ (29)



km	trip
31863	36.9

DSC09340



SY2940J\_ (31)

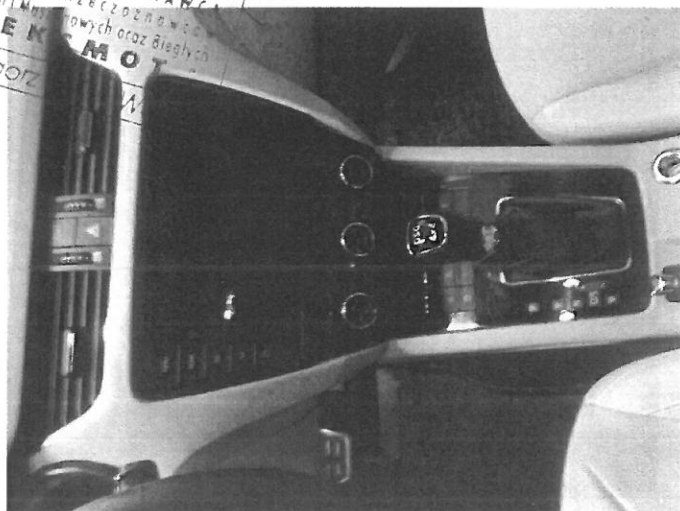

SY2940J\_ (32)



SY2940J\_(33)



SY2940J\_(34)



SY2940J\_(39)



SY2940J\_(38)



SY2940J\_(40)

2632  
 UPRAWNIENI PRACOWNIK  
 Stowarzyszenia Rzeczoznawców  
 Motoryzacyjnych i Maszynowych oraz Biegłych  
**POLEKS MOT**  
 mgr inż. Grzegorz SADOWSKI



DANE POJAZDU  
MARKA : SKODA  
TYP/MODEL : OCTAVIA (5E) / STYLE  
NUMER NADWOZIA : TMBLJ9NE6J0015042

-----	
K O S Z T Y   N A P R A W Y   B E Z   V A T	PLN   2 738.57
VAT   23.00 %	PLN   629.87
K O S Z T Y   N A P R A W Y   Z   V A T	PLN   3 368.44
-----	

05.08.2019

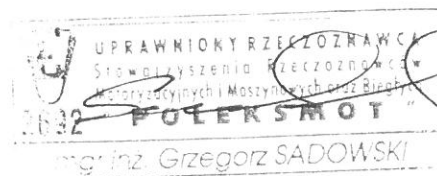

MARKA	SKODA	OCTAVIA (5E)	STYLE
NUMER VIN	TMBLJ9NE6J0015042		KOD TYPU    56 C1 06
WERSJA	OD POCZĄTKU PROD.	AMBIENTE OŚW WNEŹRZA	OPARCIE TYL REGULOW
WYPOSAŻENIE	ASYST ŚWIAT DŁUGIEGO	WSPOM ZACHOW KIERUNK	LUST ZEW KOLOR SAMO
	KLAMKA DRZWI GRUNTOW	KAMERA JAZDY W TYŁ	CZYNN CHŁODZ R1234YF
	OCHRONA PRZECHODNIÓW	KLIMAT AUTOMAT	OSZKL T CIEMNE BARWI
	OGRZEWANIE DOD	POKRYWA TYL ELEKTRYC	CENTR RYGLOW ZDALNE
	PODN SZYB ELE PRZ P	PODŁOK PRZ SKŁADANY	LUST WEW ŚCIEMN AUTO
	LUST ZEW Z PAMIĘCIĄ	RADIO/NAWIG COLUMBUS	SOUNDSYSTEM CANTON
	KOŁO KIEROW OGRZEWAN	REFLEKTOR LED	REFLEKTORY P-MGIELNE
	LED ŚWIATŁO TYL	UKŁ OCZYSZ REFLEKTOR	WYCIER SZYBY TYLNEJ
	WYPOS ALCANT/SKÓRA	SIEDZ KIER/PAS OGRZ	OPARCIE DZIELONE
	MULTIFUNKT-KIEROWNIC	PRZE/DZWIGNIA SKORA	DZWIG HAM RECZ SKORA
	WSKAZ WIELOFUNK KOŁO	SIEDZ PRZ ELEK PAMIĘ	ZESPÓŁ ANTENOWY
	OSŁONA ZACZEPU HOL	RELING DACHU	ZŁĄCZE MULTIMEDIÓW
	KAMERA PRZ	POMOC PRZY PARKO P/T	1968 CCM 110 KW
	4X4 (NAPED WSZYS KOL	7-BIEG DSG	AUTOM REGUL ODSTĘPU
	CIĘŻAREK KOŁA KIEROW	OŚ 4-O WAHACZOWA	AIRB PASAŻ ODŁĄCZAL
	ZAGŁOWEK TYL SRODKOW	OPONA 225/40 R18 .Y	KOŁA ALU 7,5JX18
	UKŁAD POMPOWAN OPON	PROGRAM STABILNOSCI	PRADNICA 140 A
	HAMULCE PRZ 288X25	SYST "START & STOP"	AIRBAG BOCZ TYLNY
	AIRBAG KOLAN	NORMA SPALIN EURO 6	KOMBI
	PODŁA ŁADOWNI ZMIENN	PODP LĘDŹ PRZ ELEKT	ZDERZAK SPORTOWY
SERWIS-	OBSŁUGA (QI6)		
OPCJE			

R O B O C I Z N A	BAZA CZASOWA	10 JC=1 RBG	CENA/KL	1 =100.00	PLN/RBG
			CENA/KL	2 =100.00	PLN/RBG
			CENA/KL	3 =100.00	PLN/RBG

NR POZ. PRACY / PRACE NAPRAWCZE POJEDYNCZE SCALONE	KL	JC	OPER. CENA
KOD CZ			
55 22 19 00	2	4	40.00
POKRYWA PRZ WYB/WBUD			
OBEJMUJE: USTAWIENIE POKRYWY			
64 12 55 01	2	27	270.00
SZYBA CZOŁOWA WYMIENIĆ			
(ASYSTENT UTRZYMYWANIA PASA RUCHU)			
OBEJMUJE: WYKŁADZINY SŁUPKÓW A, LUSTERKO			
WEW, ZASŁONY SŁONECZNE, LAMPY WEW I			
KAMERA ASYST UTRZYMYW PASA RUCHU WYB/WBU			
96 38 15 00	2	12	120.00
KAMERA UTRZYMANIA PASA RUCHU WYREGULOWAĆ			
92 63 20 00)	2	1	10.00
DYSZA/E SPRYSK WYB/WBUD			
10 83 19 00	2	2	20.00
OSŁONA SILNIKA WYB/WBUD			
10 82 19 00	2	3	30.00
MISKA DZWIEKOCHRONNA WYB/WBUD			
23 25 19 00	2	3	30.00
FILTR POWIETRZA/WKLAD WYJECIE/ZALOZENIE			
20 34 19 00)	2	1	10.00
FILTR PALIWA DIESEL WYBUD/WBUD			
17 30 19 ZAX	2	2	20.00
FILTR OLEJU WYBUD/WBUDOW			
01 50 00 ZAX	2	2	20.00
(GFS) FUNKCJA PROWADZĄCA			
87 03 17 50	2	3	30.00
CZYNN CHŁODZ SPUSZCZENIE - NAPELNIENIE			
0431	2	2*	20.00
EMBLEMAT P WYB-/WBUDOWANIE			
0471	3	10*	100.00
MASKA SILNIKA NAPRAWA			
2351	3	3*	30.00
DACH NAPRAWA			

K A L K U L A C J A N A P R A W Y NR E/029/19 05.08.2019			
C Z Ę Ś C I Z A M I E N N E		CENNIK STAN	: 01.06.2019 / 06
KOD CZĘŚCI	OKREŚLENIE	NUMER KATALOGOWY	CENA
1401	SZYBA CZOŁOWA	5E0845011CSNVB	1137.40
1404	APLIKATOR	>D 00950025	13.81
1405	APLIKATOR	>D 00950025	13.81
1410	0.06 L PŁYN CZYSZCZĄCY	>D 00940104	30.03
1411	ZEST KLEJ SZYBY CZOŁ	D 004660M2	195.85
1413	AKTYWATOR SZYBY P	>D 181802M1	33.33
1414	SZYBA CZOŁOWA PODST	D 00920002	36.58
1416	NIĆ TNĄCA	357853999B	66.66
8044	WKŁAD FILTRA OLEJU	03N115562B	51.21
8148	FILTR PALIWA	5Q0127177C	177.97
8395	WKŁAD FILTRA POW	5Q0129620B	112.93
9984	OLEJ SILNIKOWY		80.00*

## I N N E

KOD CZĘŚCI	OKREŚLENIE	CENA
0471	POLEROWANIE MECHANICZNE	

K A L K U L A C J A K O Ń C O W A				PLN	PLN
R O B O C I Z N A BAZA CZASOWA 10 JC = 1 RBG					
RAZEM KL 2	62 JC X	100.00	PLN/RBG	620.00	
RAZEM KL 3	13 JC X	100.00	PLN/RBG	130.00	
RAZEM ROBOCIZNA					750.00
C Z Ę Ś C I Z A M I E N N E				1 949.58	
NORMALIA ( 2.0%)				38.99	
RAZEM CZĘŚCI ZAMIENNE					1 988.57
K O S Z T Y N A P R A W Y B E Z V A T					2 738.57
VAT 23.00 %					629.87
K O S Z T Y N A P R A W Y Z V A T					3 368.44

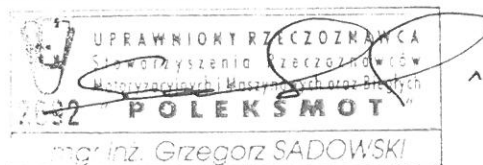

## OBJAŚNIENIA:

NPP +0.00%

\* = WPROWADZONE PRZEZ UŻYTKOWNIKA  
 NR KATALOG. NIE ZAWSZE NR ZAMÓWIENIA  
 CENY CZĘŚCI ZAM = CENY SUGEROWANE PR  
 ZAX=CZAS PRACY USTALONY PRZEZ AUDATEX

CENY CZĘŚCI-CENY PRODUC./IMPORT.

&gt; = NIE DOSTARCZANE JUŻ PRZEZ PROD.

KN = BEZ KODU CZĘŚCI/NR POZ. CENNIKA

)=UDZIAŁY CZASU OBJĘTE W INNEJ POZYC

LICENCJA PLSV795

STRONA KONTROLNA NR E/029/19

05.08.2019

MARKA SKODA OCTAVIA (5E) STYLE  
 NUMER VIN TMBLJ9NE6J0015042 KOD TYPU 56 C1 06

NR UŻYTK/RZECZOZNAWCY : 310795 PLSV795 CLASSDIRECT REL 18.10  
 WERSJA NUMER 50.1810.01

DATA WYLICZENIA : 05.08.2019

## KODY WERSJI WYPOSAŻENIA

- WERSJA WYPOSAŻENIA : A1 C7 C8 C9 D1 D4 D5 E6 E8 E9 F2 F5 F8 F9 G2 G4  
 G5 G6 G9 H5 H7 H9 I1 I3 I5 I6 I8 J4 J7 K2 K5 K6  
 K8 K9 L3 L4 L5 L6 M3 M4 M8 O8 P5 P7 P9 Q1 Q2 Q6  
 Q7 R5 T4 U1 U2 U3 U8 U9 V2 V3 V9 W5 W6 X8 Y3 Y4  
 -SERWIS WYPOSAŻENIE: Y9

## CZĘŚCI ZAMIENNE/LAKIEROWANIE

- RODZ.OPER/NR KODU/INFO : E 1413 ---> E 1404 X / E 1414 ---> E 1405 X  
 E 1411 ---> E 1410 X / E 1401 ---> E 1411 X  
 E 1401 ---> E 1414 X / E 1411 ---> E 1416 X  
 N 0471 LO / N 1443 LO / N 1444 LO / N 4475 LO  
 LI 0471 EL / LI 2351 EL

## STAWKI GODZINOWE

- BAZA CZASOWA : 10 JC=1 RBG  
 - MECH-BLACH. : 100.00 PLN/RBG 100.00 PLN/RBG  
 100.00 PLN/RBG

## KODY WARUNKOWE RF

- KODY AKTYWNE : 51 100.00 / 137 0.00 / 138 0.00

## CZĘŚCI ZAM.

- DATA CEN CZĘŚCI ZAM. : 01.06.2019  
 - DATA CEN CZĘŚCI MASTERA: 01.06.2019

## ILOŚĆ POZYCJI

- UJĘTYCH : 22  
 - MUTACJI : 1

## PODSUMOWANIE KALKULACJI

ROBOC: 750.00 CZĘŚ: 1 988.57  
 NAPR: 2 738.57 VAT : 629.87 NAPR: 3 368.44

## DANE SZCZEGÓŁOWE

LI 0471 0 I 0471 10 N 0471 N 1443 N 1444  
 NE 0431 2 E 1401 E 1410 E 1411 E 1404  
 E 1405 E 1413 E 1414 E 1416 LI 2351 0  
 I 2351 3 E 8395 E 8148 E 8044 E 9984  
 EM 8000N 4475  
 S 0471 POLEROWANIE MECHANICZNE

NA PODSTAWIE SYSTEMU AUDATEX