

EKSPERCI

MOTORYZACYJNI I MASZYNOWI SP. Z O.O.

Członek Stowarzyszenia Rzeczoznawców Motoryzacyjnych i Maszynowych oraz Biegłych POLEKSMOT w Katowicach



40-219 Katowice, ul. Kujawska 4
e-mail: biuro@eksperci.katowice.pl www.eksperci.katowice.pl
tel. 513 066 708

Korzystamy z oprogramowania: **Audatex**
© Solara Company

INFO-EKSPERT
Rok założenia 1992

EUROTAXGLASS'S
GROUP

AUTOonline
The Value Experts

WYCENA Nr: E/029/19

z dnia: 2019/01/10

Wykonawca wyceny : mgr in . Grzegorz Sadowski

Właściciel: BYTOMSKIE PRZEDSI BIORSTWO KOMUNALNE SP. Z O.O.

Adres: ul. KO CIUSZKI 11, 41-902 BYTOM

Zadanie: Okre lenie warto ci rynkowej pojazdu

DANE IDENTYFIKACYJNE POJAZDU

Dane: [O] I-2019

Marka: SKODA Model pojazdu: Octavia III 2.0 TDI-CR MR`18
Wersja: Style 4x4 DSG Nr rejestracyjny: SY2940J Rok prod.: 2017
Rodzaj pojazdu: Samochód osobowy

Nr INFO-EKSPERT 034-03750
Nr identyfikacyjny (VIN) TMBLJ9NE6J0015042
Data pierwszej rejestracji 2017/09/29
Wskazanie drogomierza 31825 km
Okres eksploatacji pojazdu (17/09/29-19/01/15) 16 mies.
Kolor powłoki lakierowej, (rodzaj lakieru) CZARNY METALIK 2-warstwowy z efektem metalicznym
Dop. masa całkow. 2038 kg
Rodzaj nadwozia kombi (uniwersalne) 5 drzwiowe
Rodzaj silnika z zapłonem samoczynnym
Pojemność / Moc silnika 1968 ccm / 110kW (150KM)
Doładowanie Turbosp. z chłodn. powietrza
Liczba cylindrów / Układ cylindrów / Liczba zaworów 4 / rz dowy / 16
Rodzaj skrzyni biegów automatyczna
Rodzaj napędu 4x4

WYPOSA ENIE STANDARDOWE (2017.01-2017.12)

L.p.	Nazwa elementu wyposażenia	L.p.	Nazwa elementu wyposażenia
1	ABS - system zapobiegający blokowaniu kół	28	Schówek na okulary
2	Blokada mechanizmu różnicowego EDS	29	Spryskiwacze reflektorów
3	Czujniki parkowania - przód/tył	30	Sygnalizacja niezapiętych pasów bezpieczeństwa na wszystkich miejscach
4	Czujniki parkowania - tył	31	Sygnalizacja otwartych drzwi
5	Fotel kierowcy z regulacją wysokości i odcinka lędźwiowego	32	Sygnalizacja pozostawienia włączonych wiatel
6	Fotel pasażera z regulacją wysokości i odcinka lędźwiowego	33	System DSR
7	Funkcja SMART LINK	34	System dystrybucji siły hamowania elektroniczny EBV
8	Głośniki 8 szt.	35	System elektronicznej kontroli toru jazdy ESP
9	Gniazdo 12V w bagażniku	36	System kontroli ciśnienia w oponach
10	Hamulec antykolizyjny	37	System kontroli przelotu ASR/MSR
11	Immobilizer	38	System pokolizyjny ACS
12	Instalacja telefonu GSM (Bluetooth)	39	System stabilizacji toru jazdy przyczepy TSA
13	Kierownica i dźwignia zmiany biegów pokryte	40	System Start/Stop

skór		
14 Klimatyzacja automatyczna Climatronic 2 strefowa	41	System wspomagający hamowanie w zakr. tach
15 Kurtyny powietrzne boczne	42	System wspomagania ruszania pod gór
16 Lusterka zewn. trznie podgrzewane, regulowane i składane elektrycznie	43	Szyby przyciemniane
17 Lusterko wewn. trznie z czujnikiem wilgotności	44	Szyby regul. elektr. z mech. zapobieg. przycięciu tylnym
18 Mocowanie fotelika dzieci tego ISOFIX na tylnym siedzeniu	45	wiatła do jazdy dziennej
19 Pakiet Chrom	46	wiatła p/mgienne przednie
20 Poduszka powietrzna kierowcy	47	Tarcze kół alum. 17"
21 Poduszka powietrzna kolanowa kierowcy	48	Tempomat
22 Poduszka powietrzna pasażera z możliwością czucia	49	Wspomaganie układu kierowniczego
23 Poduszki powietrzne boczne przednie	50	Wycieraczka szyby tylnej
24 Radioodtwarzacz Skoda Auto Bolero CD + MP3	51	Wykończenie wnętrza okleiną drewnopodobną
25 Reflektory halogenowe elipsoidalne	52	Wyświetlacz Maxi-DOT
26 Relingi dachowe czarne	53	Zamek centralny zdalnie sterowany + 2 kluczyki składane
27 Roleta do bagażnika	54	Zestaw naprawczy opon

WYPOSAŻENIE DODATKOWE

L.p.	Nazwa elementu wyposażenia	Wartość [PLN]
1	Asystent wiatła mijania włączane automatycznie	423
	Asystent wiatła drogowych	
2	DRIVE SET UP wybór profilu jazdy	339
3	Fotel kierowcy z pełną regulacją elektr. + pamięć położeń	1 351
4	Fotele przednie podgrzewane	488
5	Kamera cofania	953
6	Kierownica wielofunkcyjna ogrzewana, pokryta skórą (dopłata)	585
7	Koło zapasowe pełnowymiarowe	256
8	Lakier metalizowany	1 325
9	Lusterka zewnętrzne pakiet (dopłata)	299
10	Lusterko wewnętrzne ciemniane automatycznie	111
11	Ogrzewanie niezależne	2 279
12	Oświetlenie AMBIENTE	339
13	Podłoga bagażnika wielofunkcyjna	367
14	Poduszki powietrzne boczne 2 rzędowe siedzenia	918
15	Pokrywa bagażnika sterowana elektrycznie	852
16	Reflektory bi-ksenonowe LED + spryskiwacze + doświetlenie łuków (dopłata)	2 392
17	Reflektory p/mgienne przednie (dopłata)	55
18	Relingi dachowe w kolorze srebrnym (dopłata)	339
19	Sound System CANTON (10 głośników, equalizer, moc 570 W)	1 136
20	System Front Assist	706
21	System nawigacji satelitarnej Columbus	3 359
22	System ostrzegający przed zjechaniem z pasa ruchu	1 196
23	wiatła tylne LED	339
24	Tapicerka Alcantara/skóra	2 958
25	Tarcze kół alum. 18" (dopłata)	994
26	Tempomat aktywny z systemem Front Assist (dopłata)	1 364

OPIS ZAMONTOWANEGO W POJEŻDŻENIU OGUMIENIA

Koło	Marka, typ	Bieżnik [mm]	Zużycie [%]
Przednie lewe:	NOKIAN TYRES 225/40 R18 92V XL WR D4 TL	5,0	59
Przednie prawe:	NOKIAN TYRES 225/40 R18 92V XL WR D4 TL	6,0	46
Tylne lewe:	NOKIAN TYRES 225/40 R18 92V XL WR D4 TL	7,5	28
Tylne prawe:	NOKIAN TYRES 225/40 R18 92V XL WR D4 TL	7,5	28

KOREKTY

WARTO BAZOWA BRUTTO (20 mies.)	88 800 PLN
KOREKTA ZA WYPOSA ENIE DODATKOWE	25 723 PLN

Wyposa enie pojazdu powoduje powi kszzenie warto ci pojazdu, gdy jest wyposa eniem ponadstandardowym oraz jest sprawne, czyli zdolne do spełnienia swojej funkcji. Wielko korekty warto ci bazowej, zwi zanej z wyposa eniem dodatkowym pojazdu została okre lona na podstawie udziału tego wyposa enia w warto ci standardowo wyposa onego nowego pojazdu z uwzgl dnieniem amortyzacji pojazdu i zwi kszoney amortyzacji jego wyposa enia.

KOREKTA ZA PIERWSZ REJESTRACJ	3 550 PLN
--------------------------------------	------------------

Korekta uwzgl dnia wpływ daty pierwszej rejestracji pojazdu (pierwszego dopuszczenia do ruchu po zakupieniu pojazdu nowego) na jego warto . Przyjmuje si , e pojazd bazowy został zarejestrowany po raz pierwszy 2017/05/15. Pojazd wyceniany został zarejestrowany 4 miesi ce pó niej, zatem jego okres eksploatacji jest krótszy od okresu eksploatacji pojazdu bazowego i st d wynika dodatnia korekta warto ci.

KOREKTA ZA PRZEBIEG	28 PLN
----------------------------	---------------

Korekta uwzgl dnia wpływ przebiegu pojazdu na jego warto . Warto bazowa (skorygowana o wpływ pierwszej rejestracji) została okre lona dla przebiegu normatywnego 32 000 km. Zweryfikowany przebieg wycenianego pojazdu jest mniejszy od normatywnego o - 175 km. Powoduje to zastosowanie korekty warto ci w wysoko ci 0,02%.

KOREKTA ZA OGUMIENIE	59 PLN
-----------------------------	---------------

Korekta uwzgl dnia wpływ stanu ogumienia na warto pojazdu. Zu ycie poszczególnych opon zostało okre lone z uwzgl dnieniem zmierzonej wysoko ci ich bie nika. Punktem odniesienia jest ogumienie o zu yciu 42% okre lonym na podstawie rzeczywistego przebiegu pojazdu - 31825 km.

KOREKTY RÓ NE	- 9 753 PLN
----------------------	--------------------

W tym: [%] Wart. [PLN]

Korekta ze wzgl du na liczb wła cicieli (2) -3,0 -3 543

Najwy sz warto uzyskuj na rynku pojazdy kupowane od pierwszego wła ciciela. Wi ksza liczba u ytkowników szczególnie dla pojazdów kilkuletnich oznacza najcz ciej ni sz dbało o pojazdy, co powoduje obni enie ich warto ci rynkowej.

Warto korekty została oszacowana automatycznie na podstawie podanej liczby wła cicieli: 2 oraz okresu eksploatacji pojazdu: 16 mies.

Szczególny charakter eksploatacji -3,0 -3 543

Negatywny wpływ na warto rynekow mo e mie u ywanie pojazdu w nietypowych warunkach, jak te w nietypowy sposób, np.: do nauki jazdy, do jazd sportowych i testowych, samochodu osobowego do celów zarobkowych, cz sta jazda z przyczep przez samochód osobowy lub terenowy, itp. Wielko tej korekty szacuje si w zale no ci od intensywno ci i okresu eksploatacji pojazdu w szczególny sposób.

W poje dzie stwierdzono: wykorzystywanie pojazdu do jazd testowych.

ZGODNIE Z INFORMACJ UDOST PNION PRZEZ ZLECENIODAWC WYCENYPOJAZD W PIERWSZYM ETAPIE EKSPLOATACJI BYŁ POJAZDEM PREZENTACYJNYM DEALERA

Konieczne naprawy pojazdu -2,3 -2 667

Konieczno wykonania naprawy wycenianego pojazdu jest podstaw do obni enia jego warto ci w stosunku do warto ci pojazdu sprawnego. O wielko ci korekty decyduje koszt naprawy przywracaj cej pojazd do stanu technicznego odpowiedniego do okresu u ytkowania pojazdu, jego przebiegu i ogólnego stanu technicznego.

POKRYWA PRZEDNIA PORYSOWANA /DO POLEROWANIA/, DACH WGNIECIONY PUNKTOWO /NAPRAWA SMART/ ORAZ SZYBA CZOŁOWA Z ODPRYSKIEM W POLU WIDZENIA KIEROWCY DO WYMIANY.

PRZYJ TO KOREKT ZGODNIE Z ZAŁ CZONYM KOSZTORYSEM.

Warto rynekowa brutto wy ej zidentyfikowanego pojazdu, okre lona na miesi c stycze 2019 roku wynosi:

108400 PLN

(słownie: sto osiem tysi cy czterysta złotych)

w tym VAT (23,0%) 20269,92 PLN

Warto okre lono na podstawie:

- notowa warto ci rynkowych z bazy pojazdów "Komputerowego Systemu INFO-EKSPERT" na I-2019 zaakceptowanych przez wykonawc opinii,

- korekt maj cych wpływ na warto pojazdu.

DOKUMENTACJA FOTOGRAFICZNA

do wyceny nr: E/029/19

z dnia: 2019/01/10

DANE IDENTYFIKACYJNE POJAZDU

Dane: [O] I-2019

Marka: SKODA

Model pojazdu: Octavia III 2.0 TDI-CR MR`18

Wersja: Style 4x4 DSG

Nr rejestracyjny: SY2940J

Rok prod.: 2017

Rodzaj pojazdu: Samochód osobowy



SY2940J_ (1)



SY2940J_ (21)



SY2940J_ (22)



SY2940J_ (23)



SY2940J_ (24)



SY2940J_ (25)



SY2940J_ (26)



SY2940J_ (27)



SY2940J_ (28)



SY2940J_ (29)



SY2940J_ (30)



SY2940J_ (31)

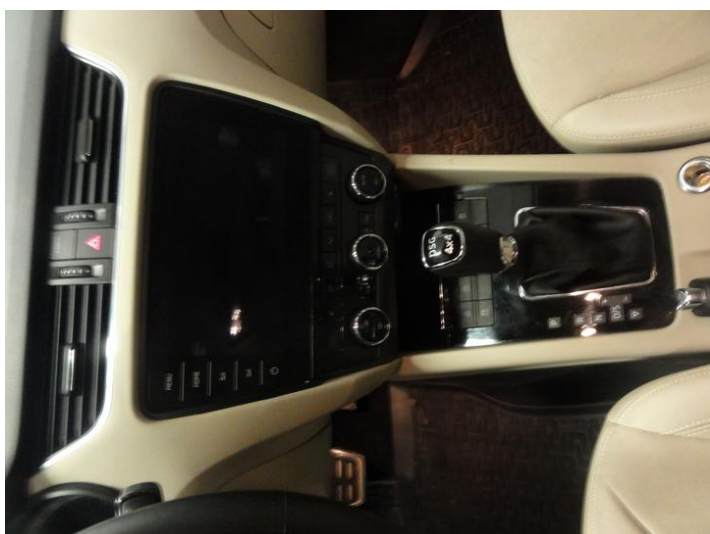

SY2940J_ (32)

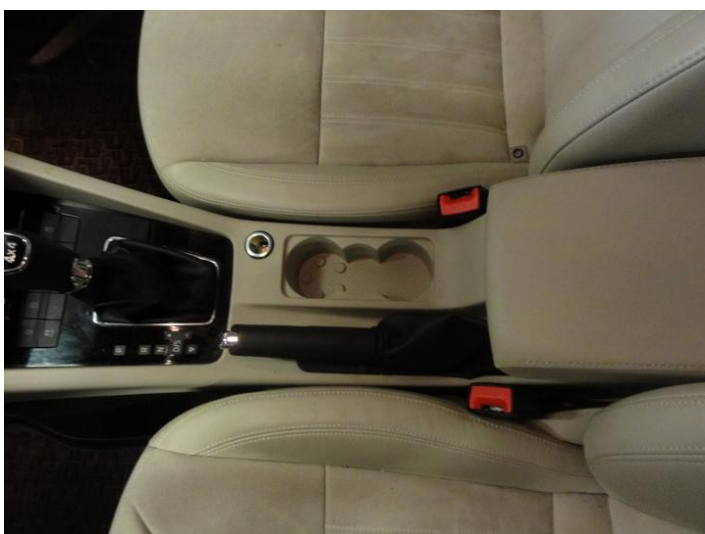

SY2940J_ (33)

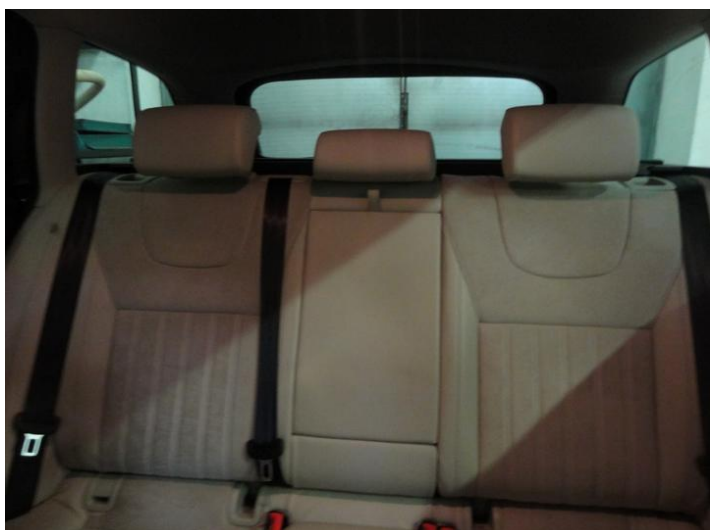

SY2940J_ (34)



SY2940J_ (35)

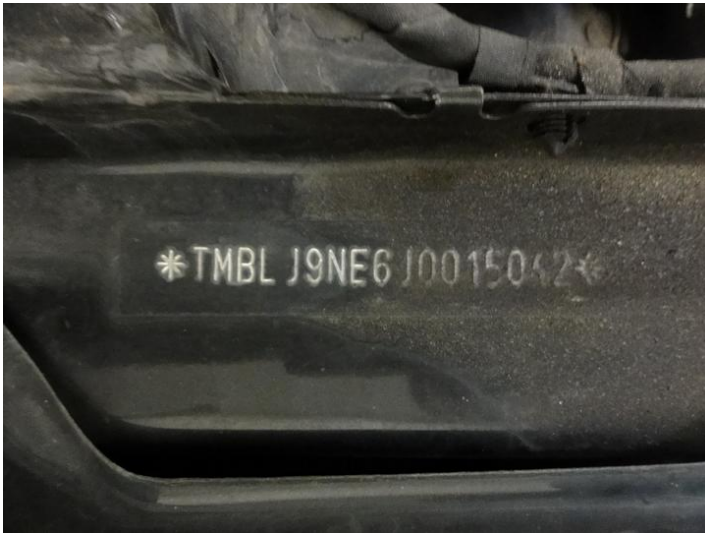

SY2940J_ (36)



SY2940J_ (37)



SY2940J_ (38)



SY2940J_ (39)



SY2940J_ (40)

K A L K U L A C J A N A P R A W Y NR E/029/19

14.01.2019

MARKA	SKODA	OCTAVIA (5E)	STYLE
NUMER VIN	TMBLJ9NE6J0015042		KOD TYPU 56 C1 06
WERSJA	OD 12.2016	AMBIENTE O W WN TRZA	OPARCIE TYL REGULOW
WYPOSAZENIE	ASYST WIAT DŁUGIEGO KLAMKA DRZWI GRUNTOW OCHRONA PRZECHODNIÓW OGRZEWANIE DOD PODNI SZYB ELE PRZ P LUST ZEW Z PAMI CI KOŁO KIEROW OGRZEWAN LED WIATŁO TYL WYPOS ALCANT/SKÓRA MULTI FUNKT-KIEROWNIC WSKAZ WIELOFUNK KOŁO OSŁONA ZACZEPU HOL KAMERA PRZ 4X4 (NAPED WSZYS KOL CI AREK KOŁA KIEROW ZAGŁOWEK TYL SRODKOW UKŁAD POMPOWAN OPON HAMULCE PRZ 288X25 AIRBAG KOLAN PODŁA ŁADOWNI ZMIENN	WSPOM ZACHOW KIERUNK KAMERA JAZDY W TYŁ KLIMAT AUTOMAT POKRYWA TYL ELEKTRYC SIĘDZ KIER/PAS OGRZ RADIO/NAWIG COLUMBUS REFLEKTOR LED UKŁ OCZYSZ REFLEKTOR SIĘDZ KIER/PAS OGRZ PRZE/DZWI GNIA SKORA SIĘDZ PRZ ELEK PAMI RELING DACHU POMOC PRZY PARKO P/T 7-BIEG DSG O 4-0 WAHACZOWA OPONA 225/40 R18..Y PROGRAM STABILNOSCI SYST "START & STOP" NORMA SPALIN EURO 6 PODP L D PRZ ELEKT	LUST ZEW KOLOR SAMO CZYNN CHŁODZ R1234YF OSZKL T CIEMNE BARWI CENTR RYGLOW ZDALNE LUST WEW CIEMN AUTO SOUNDSYSTEM CANTON REFLEKTORY P-MGIELNE WYCIER SZYBY TYLNEJ OPARCIE DZIELONE DZWIG HAM RECZ SKORA ZESPÓŁ ANTENOWY ZŁ CZE MULTIMEDIÓW 1968 CCM 110 KW AUTOM REGUL ODSZ PU AIRB PASA ODŁ CZAL KOŁA ALU 7,5JX18 PRADNICA 140 A AIRBAG BOCZ TYLNY KOMBI ZDERZAK SPORTOWY
SERWIS- OPCJE	OBSŁUGA (QI 6)		

R O B O C I Z N A	BAZA CZASOWA	10 JC=1 RBG	CENA/KL	1 =100.00	PLN/RBG
			CENA/KL	2 =100.00	PLN/RBG
			CENA/KL	3 =100.00	PLN/RBG

NR POZ. KOD CZ	PRACY / PRACE NAPRAWCZE	POJEDYNCZE SCALONE	KL	JC	OPER. CENA
55 22 19 00	POKRYWA PRZ WYB/WBUD OBEJMUJE: USTAWIENIE POKRYWY		2	4	40.00
64 12 55 01	SZYBA CZOŁOWA WYMIENI (ASYSTENT UTRZYMYWANIA PASA RUCHU) OBEJMUJE: WYKŁADZINY SŁUPKÓW A, LUSTERKO WEW, ZASŁONY SŁONECZNE, LAMPY WEW I		2	27	270.00
96 38 15 00	KAMERA ASYST UTRZYMYW PASA RUCHU WYB/WBU		2	12	120.00
92 63 20 00	DYSZA/E SPRYSK WYB/WBUD		2	1	10.00
01 50 00 ZAX	(GFS) FUNKCJA PROWADZ CA		2	2	20.00
0431	EMBLEMAT P WYB-/WBUDOWANIE		2	2*	20.00
0471	MASKA SILNIKA NAPRAWA		3	10*	100.00
2351	DACH NAPRAWA		3	3*	30.00

C Z	C I	Z A M I E N N E	CENNIK STAN	:	02.01.2019 / 01
KOD CZ	I LO	OKRE LENIE	NUMER KATALOGOWY		CENA
1401		SZYBA CZOŁOWA	5E0845011CSNVB		1137.40
1404		APPLIKATOR	D 00950025		13.81

K A L K U L A C J A N A P R A W Y		NR	E/029/19	14.01.2019
CZ	CI	Z A M I E N N E	CENNIK STAN	: 02.01.2019 / 01
KOD CZ	ILO	OKRE LENIE	NUMER KATALOGOWY	CENA
1405		APPLI KATOR	D 00950025	13.81
1410	0.06 L	PŁYN CZYSZCZ CY	D 00940104	30.03
1411		ZEST KLEJ SZYBY CZOŁ	D 004660M2	195.85
1413		AKTYWATOR SZYBY P	D 181802M1	33.33
1414		SZYBA CZOŁOWA PODST	D 00920002	36.58
1416		NI TN CA	357853999B	66.66

I N N E

KOD CZ	CI	OKRE LENIE	MECHANI CZNE	CENA
0471		POLEROWANI E		
2351		NAPRAWA SMART		

K A L K U L A C J A K O C O W A		PLN	PLN
R O B O C I Z N A BAZA CZASOWA 10 JC = 1 RBG			
RAZEM KL 2	48 JC X	100.00 PLN/RBG	480.00
RAZEM KL 3	13 JC X	100.00 PLN/RBG	130.00
RAZEM ROBOCIZNA			610.00
C Z	C I	Z A M I E N N E	1 527.47
	NORMALIA (2.0%)	30.55
RAZEM CZ	CI	ZAMIENNE	1 558.02
K O S Z T Y	N A P R A W Y	BEZ VAT	2 168.02
VAT	23.00 %		498.64
K O S Z T Y	N A P R A W Y	Z VAT	2 666.66

OBJA NI ENIA:

MCA +0.00%

* = WPROWADZONE PRZEZ U YTKOWNIKA
 KN = BEZ KODU CZ CI/NR POZ. CENNIKA
)=UDZIAŁY CZASU OBJ TE W INNEJ POZYC
 LICENCJA PLSV795

CENY CZ CI -CENY PRODUC. /IMPORT.

NR KATALOG. NIE ZAWSZE NR ZAMÓWIENIA
 CENY CZĘŚCI ZAM = CENY SUGEROWANE PR
 ZAX=CZAS PRACY USTALONY PRZEZ AUDATE

MARKA SKODA OCTAVIA (5E) STYLE
 NUMER VIN TMBLJ9NE6J0015042 KOD TYPU 56 C1 06

NR U YTK/RZECZOZNAWCY : 310795 PLSV795 CLASSDIRECT REL 17.10
 WERSJA NUMER 50.1710.01

DATA WYLICZENIA : 14.01.2019

KODY WERSJI WYPOSAZENIA

- WERSJA WYPOSAZENIA : A1 C7 C8 C9 D1 D4 D5 E6 E8 E9 F2 F5 F8 F9 G2 G4
 G5 G6 G9 H5 H7 H9 I1 I3 I5 I6 I8 J4 J7 K2 K5 K6
 K8 K9 L3 L4 L5 L6 M3 M4 M8 O8 P5 P7 P9 Q1 Q2 Q6
 Q7 R5 T4 U1 U2 U3 U8 U9 V2 V3 V9 W5 W6 X8 Y3 Y4
 -SERWIS WYPOSAZENIE: Y9

CZ CI ZAMENNE/LAKIEROWANIE

- RODZ. OPER/NR KODU/INFO : E 1413 ---> E 1404 X / E 1414 ---> E 1405 X
 E 1411 ---> E 1410 X / E 1401 ---> E 1411 X
 E 1401 ---> E 1414 X / E 1411 ---> E 1416 X
 N 0471 LO / N 1443 LO / N 1444 LO / LI 0471 EL
 LI 2351 EL

STAWKI GODZIOWE

- BAZA CZASOWA : 10 JC=1 RBG
 - MECH-BLACH. : 100.00 PLN/RBG 100.00 PLN/RBG
 100.00 PLN/RBG

KODY WARUNKOWE RF

- KODY AKTYWNE : 51 100.00 / 137 0.00 / 138 0.00

CZ CI ZAM.

- DATA CEN CZ CI ZAM. : 02.01.2019
 - DATA CEN CZ CI MASTERA: 02.01.2019

ILO POZYCJI

- UJ TYCH : 18
 - MUTACJI :

PODSUMOWANIE KALKULACJI

ROBOC: 610.00 CZ : 1 558.02
 NAPR: 2 168.02 VAT : 498.64 NAPR: 2 666.66

DANE SZCZEGÓŁOWE

N 0471 I 0471 10 LI 0471 0 N 1443 N 1444
 NE 0431 2 I 2351 3 LI 2351 0 E 1401 E 1410
 E 1411 E 1404 E 1405 E 1413 E 1414
 E 1416
 S 0471 POLEROWANIE MECHANICZNE
 S 2351 NAPRAWA SMART

NA PODSTAWIE SYSTEMU AUDATEX