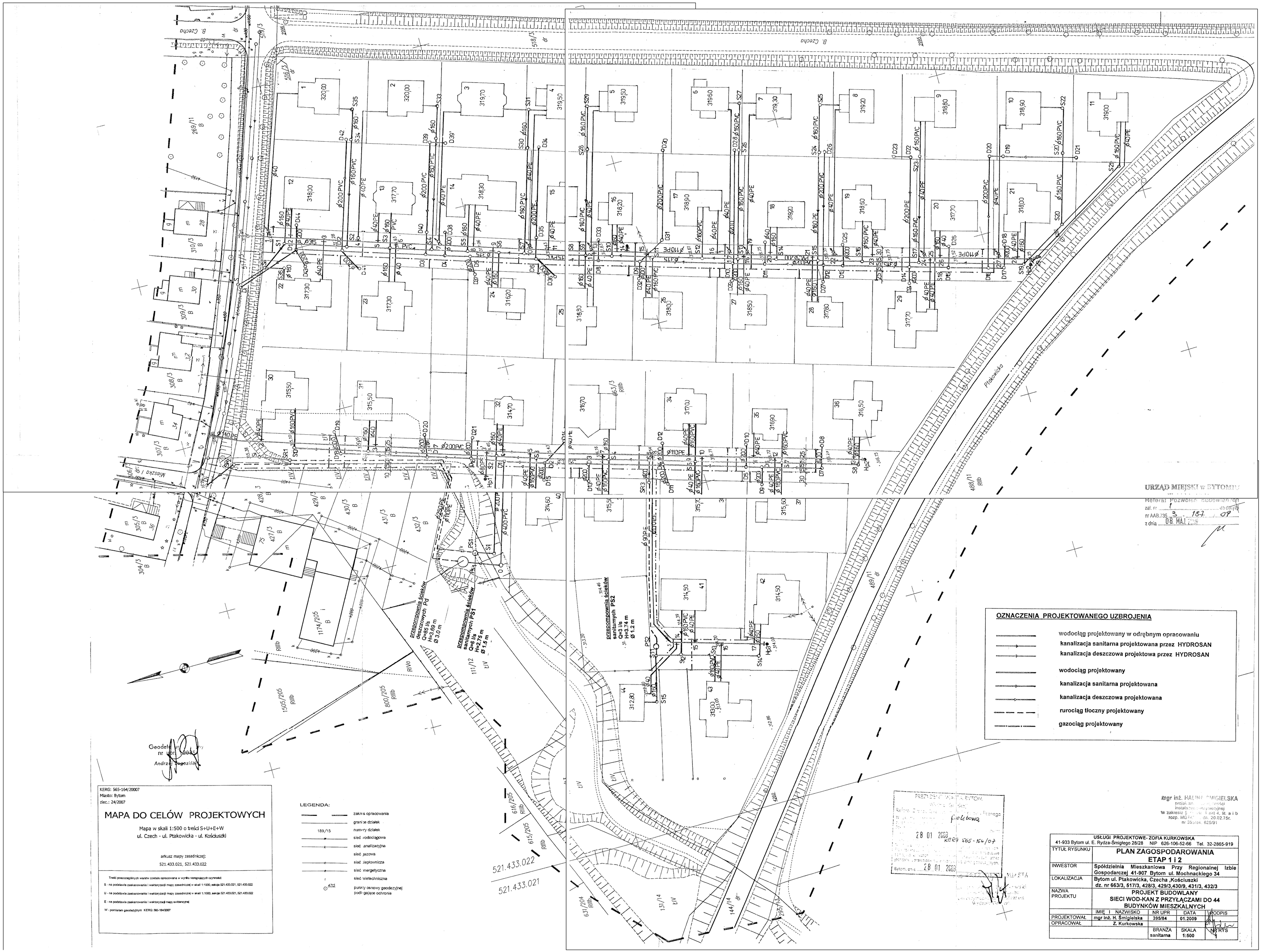

URZĄD MIEJSKI w BYTOMIU
Referat Pozwoleń Budowlanych
zał. nr 1 do dnia 09
nr AAB.735 3 187 09
z dnia 08 MAJ 2009

OZNACZENIA PROJEKTOWANEGO UZBROJENIA

- wodociąg projektowany w odrębnym opracowaniu
- kanalizacja sanitarna projektowana przez HYDROSAN
- kanalizacja deszczowa projektowa przez HYDROSAN
- wodociąg projektowany
- kanalizacja sanitarna projektowana
- kanalizacja deszczowa projektowana
- rurociąg tłoczny projektowany
- gazociąg projektowany

Geodeta uprawniony
nr upr. 2025
Andrzej Bogoziński

KERG: 565-164/20007
Miasto: Bytom
zlec.: 24/2007

MAPA DO CELÓW PROJEKTOWYCH

Mapa w skali 1:500 o treści S+U+E+W
ul. Czech - ul. Ptakowicka - ul. Kościuszki

arkusz mapy zasadniczej:
521.433.021, 521.433.022

Treść poszczególnych warstw została opracowana w wyniku następujących czynności:

S - na podstawie zaskanowania i wektoryzacji mapy zasadniczej w skali 1:1000, sekcja 521.433.021, 521.433.022

U - na podstawie zaskanowania i wektoryzacji mapy zasadniczej w skali 1:1000, sekcja 521.433.021, 521.433.022

E - na podstawie zaskanowania i wektoryzacji mapy ewidencyjnej

W - pomiarem geodezyjnym KERG: 565-164/20007

LEGENDA:

- zakres opracowania
- granice działek
- 189/15 numery działek
- sieć wodociągowa
- sieć analizacyjna
- sieć gazowa
- sieć ciepłownicza
- sieć energetyczna
- r sieć teletechniczna
- 4715 punkty osnowy geodezyjnej podlegające ochronie

PREZYDENT MIASTA BYTOMIA
Referat Pozwoleń Budowlanych
Wydział Ochrony Środowiska
Bytom, dnia 28 01 2008
KERG 565-164/07
Bytom, dnia 28 01 2008

mgr inż. HALINA ŚMIGIELSKA
projektant ... instalacji ...
W zakresie § ... 1 ... 4, lit. a i b
rozp. MGPiB ... dn. 20.02.75r.
nr 39/84, 625/91

USŁUGI PROJEKTOWE- ZOFIA KURKOWSKA 41-933 Bytom ul. E. Rydza-Śmigłego 28/28 NIP 626-106-52-66 Tel. 32-2865-919				
TYTUŁ RYSUNKU	PLAN ZAGOSPODAROWANIA ETAP 1 i 2			
INWESTOR	Spółdzielnia Mieszkaniowa Przy Regionalnej Izbie Gospodarczej 41-907 Bytom ul. Mochnackiego 34			
LOKALIZACJA	Bytom ul. Ptakowicka, Czecha ,Kościuszki dz. nr 663/3, 517/3, 428/3, 429/3,430/9, 431/3, 432/3			
NAZWA PROJEKTU	PROJEKT BUDOWLANY SIECI WOD-KAN Z PRZYŁĄCZAMI DO 44 BUDYNKÓW MIESZKALNYCH			
	IMIĘ I NAZWISKO	NR UPR	DATA	PODPIS
PROJEKTOWAŁ	mgr inż. H. Śmigielska	395/84	01.2009	
OPRACOWAŁ	Z. Kurkowska			
		BRANŻA sanitarna	SKALA 1:500	NR RYS 1